Mila



Façonner l’avenir de l’intelligence

Rapport d’impact 2025-2026

Sommaire

Avant-propos	03
Notre impact	05
Au cœur d’ALL IN 2026	06
Frontière scientifique	08
Frontière économique	14
Frontière technologique	18
Frontière sociétale	21
Frontière humaine	25
États financiers	29

Tracer notre propre voie aux frontières de l’IA

En seulement quelques années, l'intelligence artificielle (IA) est passée d'un concept académique de niche à un sujet d'intérêt général. Aujourd'hui, les pays, organisations et citoyen·ne·s font face à une nouvelle réalité en constante évolution. Des opportunités extraordinaires s'offrent à l'humanité, mais cette accélération rapide a également fait émerger de profonds défis sociétaux.

Il y a près d'une décennie, Yoshua Bengio, en partenariat avec l’Université de Montréal et l’Université McGill, a fondé Mila avec la conviction que l'IA devait bénéficier à tou·te·s. Depuis, l'institut a cultivé un environnement interdisciplinaire où des talents du monde entier peuvent s'épanouir et s'établir au Canada. Chaque année, un nombre croissant de talents d'exception affluent à Montréal pour rejoindre notre communauté unique. Nous devons maintenant mettre à profit ce bassin d'expertise dynamique pour relever les défis mondiaux d'une nouvelle ère technologique.

Dans cet esprit, le mandat stratégique de Mila évolue afin de consolider son rôle d'organisation mondiale à but non lucratif en IA, dont les activités ont un impact tangible sur la science, l'économie et la société. Cette évolution témoigne d’un engagement à repousser les frontières de la science de pointe, à mettre les meilleurs résultats de la recherche au service d’organisations de premier plan et à ouvrir de nouvelles voies de coopération avec d'autres puissances moyennes qui cherchent à s'adapter, à leur manière, à un monde en pleine mutation.

Au pays, Mila s'engage à aider les organisations à prospérer et à mettre en valeur le contexte culturel unique du Canada et du Québec. C'est pourquoi nous travaillons avec Hydro-Québec pour protéger le réseau électrique grâce à l'IA, avec Cohere pour adapter les modèles de frontière au français québécois et avec Télé-Québec pour amplifier la portée du contenu culturel local.

Mila Ventures, notre incubateur de startups, a aidé des dizaines de chercheur·euse·s à concrétiser leurs idées à Montréal, avec près de 100 startups incubées et 137,6 M$ de financement obtenu. De plus en plus de chercheur·euse·s en IA créent des entreprises canadiennes pour s'attaquer à des enjeux du monde réel tels que la médecine de précision, les changements climatiques et la fabrication automatisée.

À travers le monde, Mila forge et entretient de nouvelles alliances pour promouvoir l'avancement de l'IA au bénéfice de tou·te·s. Nous collaborons désormais avec des pays comme la France, l'Allemagne et la Suède afin de mettre en commun nos connaissances et de renforcer nos écosystèmes technologiques respectifs.

Cette année, nous avons également contribué à des avancées mondiales, notamment au Rapport international sur la sécurité de l'IA, formé la prochaine génération de décideur·euse·s politiques maîtrisant l'IA et rejoint des groupes consultatifs provinciaux, nationaux et internationaux afin d'éclairer l'avenir de l'IA. Nous nous sommes aussi associés à Mozilla pour jeter les bases d'une IA souveraine et entièrement ouverte, dans le but de proposer au monde des solutions alternatives.

Plus que jamais, Mila s'engage à façonner un avenir de l'intelligence où les humains peuvent s'épanouir. Ce rapport d'impact présente ce que nous avons accompli au cours de l'année écoulée, et offre un aperçu de ce qui reste à venir.

Canada Québec Université de Montréal McGill



Valérie Pisano

Présidente et cheffe de la direction, Mila



Hugo Larochelle

Directeur scientifique, Mila, Professeur associé, Université de Montréal et Université McGill



Pierre Boivin

Président du conseil d'administration, Mila

Façonner l'avenir de l'intelligence à cinq frontières

Depuis près d'une décennie, Mila fait progresser l'intelligence artificielle pour relever les défis les plus urgents de l'humanité. Aujourd'hui, notre communauté scientifique mobilise son expertise pour stimuler les découvertes fondamentales et alimenter notre impact à travers cinq frontières interconnectées : scientifique, technologique, économique, sociétale et humaine.



La frontière scientifique

Plus de 1 800 chercheur·euse·s font progresser l'IA, de la santé et du climat au langage et à la robotique, pour relever les défis les plus pressants de l'humanité.



La frontière économique

Grâce à des partenariats avec plus de 190 leaders de l'industrie et un tremplin dédié aux startups, Mila transforme la recherche de pointe en innovation concrète.



La frontière technologique

Mila conçoit des systèmes d'IA ouverts et efficients qui réduisent les coûts de calcul et d'énergie tout en élargissant l'accès à la technologie.



La frontière sociétale

Grâce à un réseau mondial de gouvernements, d'organisations internationales et de partenaires académiques, Mila aide à façonner un avenir pour l'IA fondé sur la confiance et le bien-être collectif.



La frontière humaine

Mila promeut une IA plus sûre et plus inclusive, élève les voix autochtones et sous-représentées, et prépare la prochaine génération de dirigeant·e·s et de citoyen·ne·s natif·ve·s de l'IA.



Événement

Au cœur d’ALL IN 2026

Mila a joué un rôle central lors d'ALL IN 2026, l'événement phare de l'écosystème canadien de l'IA qui a réuni plus de 10 000 participant·e·s, 200 conférencier·ière·s et 200 organisations partenaires à Montréal les 16 et 17 septembre pour discuter de l'avenir de l'IA.

Notre direction et notre corps professoral, notamment le directeur scientifique de Mila Hugo Larochelle, la présidente et cheffe de la direction de Mila Valérie Pisano, et les membres académiques principaux Emma Frejinger (Université de Montréal), Glen Berseth (Université de Montréal) et Laurent Charlin (HEC Montréal), ont animé des sessions clés couvrant le leadership en IA, la R&D industrielle, la logistique intelligente, la robotique et l'IA dans l'éducation.

Au kiosque de Mila, les participant·e·s ont pu découvrir un pôle dédié à l'IA ouverte présentant le premier chien-guide robotique entièrement autonome et une usine agentique souveraine de logiciels, un pavillon sur la sécurité de l'IA proposant un défi de détection visuelle d’hypertrucages, et un espace Mila Ventures mettant en lumière les moyens de transformer la recherche prometteuse en startups soutenues par du capital-risque.

Crédits : Melanie Olmstead, photographe

Mila a également occupé le devant de la scène lors de trois annonces majeures aux côtés du ministre canadien de l'Intelligence artificielle et de l'Innovation numérique, Evan Solomon:

Mila, Mozilla, Hypertec et le gouvernement du Canada ont annoncé une initiative en source ouverte pour fournir aux petites et moyennes entreprises des outils d'IA accessibles, abordables et respectueux de la vie privée.

Le Canada et l'Allemagne ont engagé jusqu'à 300 M$ pour soutenir la startup à but non lucratif LoiZéro de Yoshua Bengio, incubée à Mila, afin de développer une nouvelle classe de modèles d'IA sûrs, transparents et dignes de confiance dès leur conception.

Mila et le Centre de recherche allemand pour l'intelligence artificielle (DFKI) ont établi un partenariat de recherche appliquée pour faire avancer la coopération bilatérale sur les systèmes d'IA sûrs et les infrastructures énergétiques intelligentes.

Ensemble, ces initiatives ont renforcé le rôle de Mila en tant que pilier central de l'écosystème canadien et mondial de l'IA.

Mila

Frontière scientifique

À la suite du lancement de LoiZéro par Yoshua Bengio l'an dernier, Hugo Larochelle a repris la direction scientifique de Mila. Depuis, l'engagement de l'institut envers l'émergence de découvertes scientifiques à fort impact ne cesse de s'affirmer.

Chaque jour, une communauté grandissante de 1800 chercheur·euse·s issu·e·s du monde entier se réunit à notre institut pour explorer de nouvelles directions de recherche.

La frontière scientifique en chiffres

196

Membres du corps professoral

Au cours de l’année écoulée, Mila a accueilli 33 nouveaux·elles membres du corps professoral, soit une croissance de 20 %.

1 636

Étudiant·e·s chercheur·euse·s

Au cours du dernier exercice financier, Mila comptait plus de 1 600 étudiant·e·s chercheur·euse·s au sein de sa communauté.

697

Projets de recherche

Les membres du corps professoral affiliés à Mila continuent d’être très engagés dans la recherche, avec plus de 697 projets actuellement en cours.

879

Articles révisés par des pairs

Les chercheur·euse·s de Mila ont publié plus de 870 articles révisés par des pairs depuis octobre dernier.

429

Bourses d’études

Plus de 400 bourses ont été accordées aux étudiant·e·s de Mila depuis l'année dernière, pour une valeur totale de plus de 8 millions de dollars.

16

Renouvellements de chaires CIFAR

Au cours de l’année écoulée, 16 de nos membres du corps professoral ont été reconduit·e·s comme titulaires de chaires en IA Canada-CIFAR, une pierre angulaire de la Stratégie pancanadienne d’IA. De plus, cinq membres du corps professoral ont également été nouvellement nommés au programme de chaires.

Prix et distinctions

Au cours de la dernière année, le corps professoral et la communauté de recherche de Mila ont continué de s’illustrer sur la scène internationale en récoltant de prestigieux prix et distinctions à travers tout l’écosystème de l’IA. Découvrez le rayonnement de ces réalisations aux quatre coins du globe :

Yoshua Bengio (Université de Montréal) est devenu le premier scientifique vivant à dépasser 1 million de citations sur Google Scholar et a coprésidé le premier rapport du Panel scientifique de l'ONU sur l'IA

David Ifeoluwa Adelani sélectionné pour le programme de bourse AI2050 de Schmidt Sciences

Siva Reddy (Université McGill) nommé lauréat de la bourse de recherche Alfred P. Sloan en informatique et du prix pour l’excellence de son début de carrière en recherche en informatique au Canada

Samira A. Rahimi (Université McGill) nommée au groupe de travail sur l'IA de l'Alliance U7+ et lauréate du prix Donald A. Henderson pour sa recherche exceptionnelle en santé mondiale

Foutse Khomh nommé directeur de la recherche et de l’innovation de Polytechnique Montréal

Blake Richards (Université McGill) a reçu le prix Schmidt Science Polymath

Les professeur·e·s de Mila AJung Moon (Université McGill), Eva Portelance (HEC Montréal), Felix Dangel (Université Concordia) et David Meger (Université McGill) et Matt Kusner (Polytechnique Montréal) ont été nommés chaires en IA Canada-CIFAR



Kanopia : Surveiller les forêts avec l’IA et les drones

Le professeur de l'Université de Montréal et de Mila Étienne Laliberté et son équipe font voler des drones au-dessus de la canopée tropicale du Panama et utilisent l'IA pour traiter des milliers d'images à haute résolution en quelques heures au lieu de mois.

Avec cette méthode, ils peuvent suivre individuellement chaque arbre afin de surveiller les forêts à grande échelle et mieux comprendre les impacts des changements climatiques pour protéger les écosystèmes fragiles, y compris au Canada.

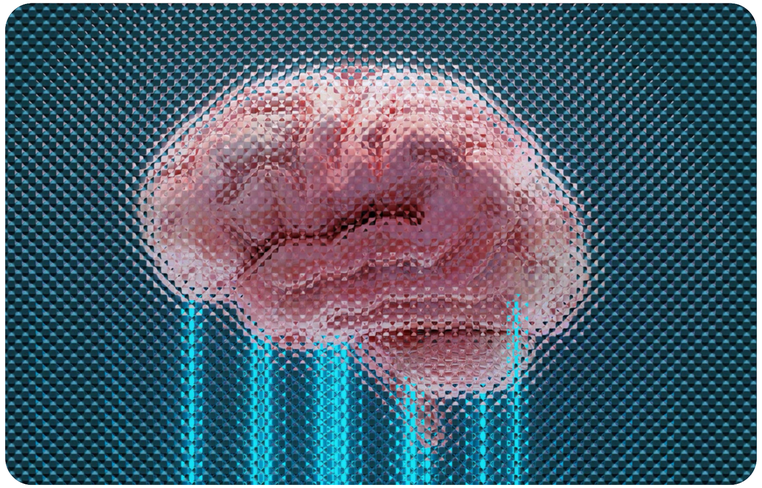

Mila mène la plus grande étude mondiale sur les psychédéliques

De nombreux laboratoires de recherche cherchent des traitements psychédéliques abordables et efficaces pour des troubles de santé mentale comme la dépression et l'anxiété.

Une équipe internationale dirigée par le professeur de l'Université McGill et de Mila Danilo Bzdok a utilisé l'IA pour analyser les données de plus de 500 scans cérébraux répartis sur trois continents pour la plus grande étude au monde sur les effets des psychédéliques sur la fonction cérébrale chez l'humain.

Ils ont découvert que la psilocybine, le LSD, la mescaline, la DMT et l'ayahuasca provoquent tous les mêmes changements dans le cerveau : ils aplatissent les hiérarchies fonctionnelles et permettent à des zones cérébrales isolées de communiquer, posant ainsi une nouvelle base sur laquelle s'appuyer pour la prochaine génération de découverte de médicaments.

Faits saillants



Découvrir de nouvelles espèces grâce à l’IA



Améliorer la vision de l’IA



Soins de santé cardiovasculaires équitables avec l’IA multimodale



Détecter les feux de forêt avec des drones et l’IA

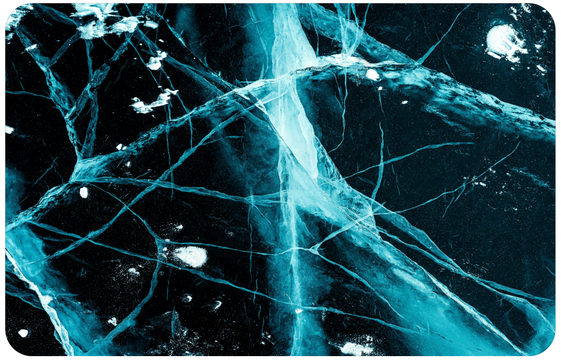

Améliorer la neurologie clinique avec l’IA

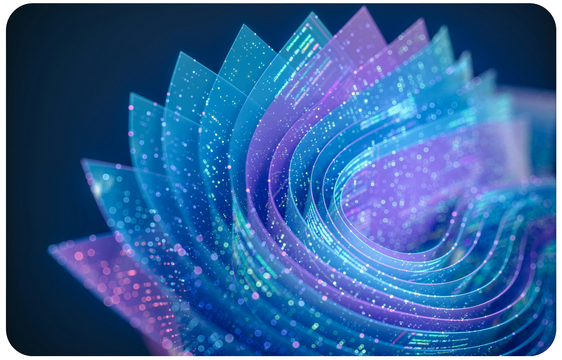

Faciliter les audits des modèles linguistiques

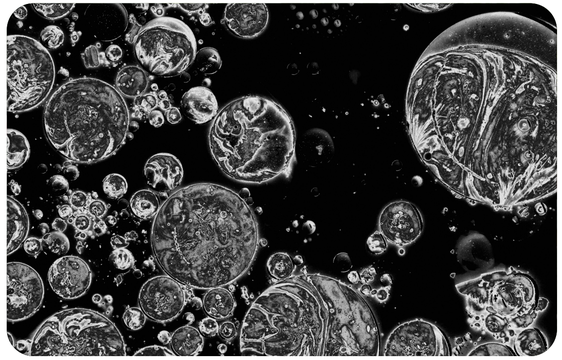

Améliorer les soins du cancer avec des outils d'IA

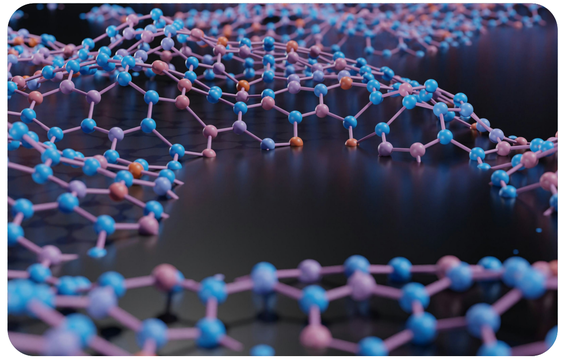

Découvrir des matériaux durables et des antibiotiques grâce à l'IA

En plus de cette recherche menée par nos chercheur·euse·s, notre communauté scientifique oriente également ses efforts autour de huit axes de recherche. Pensés comme des coalitions, ils favorisent la mise en commun des savoirs pour faire rayonner nos avancées sur l’ensemble de nos cinq frontières.

Sécurité de l'IA	Développement de protocoles d'alignement, de critères d'évaluation et d'outils d'interprétabilité pour garantir que les systèmes avancés restent sûrs et alignés sur les valeurs humaines.
Découverte scientifique rigoureuse	Conception de garanties fiables pour accélérer des découvertes scientifiques dans de nombreux domaines.
Intégrité de l'information	Protection des écosystèmes d'information contre la désinformation, la manipulation et les groupes d'agents d'IA coordonnés.
IA incarnée et robotique	Combinaison du raisonnement spatial multimodal et du contrôle physique pour déployer des systèmes robotiques sûrs et adaptables.
Environnement et énergie	Application de l'apprentissage automatique pour accélérer la transition énergétique, la surveillance de la biodiversité, la prévision des phénomènes météorologiques extrêmes et la résilience climatique.
Systèmes multi-agents	Conception de protocoles et de critères d'évaluation pour régir la coordination et le comportement collectif sécuritaire des agents autonomes.
NeuroIA	Exploration des principes computationnels partagés entre les cerveaux biologiques et artificiels pour l’émergence d’architectures économes en énergie et de neurotechnologies cliniques.
Apprentissage continu	Construction de systèmes adaptatifs apprenant de l'expérience en temps réel sans oublier, réduisant considérablement l'utilisation de ressources de calcul.

Mila

Frontière économique

Plus que jamais, Mila s'engage à aider les organisations canadiennes à prospérer et à encourager la prochaine génération d'entrepreneur·e·s scientifiques à traduire leurs recherches en entreprises à fort impact.

Mila relie les partenaires industriels à la recherche en IA de pointe pour résoudre des défis critiques, allant de la cartographie des minéraux critiques dans le sol canadien à l'accélération de la découverte de médicaments.

Grâce à notre incubateur, Mila Ventures, nous avons soutenu une centaine de startups en croissance pour obtenir plus de 137 M$ en financement et faire progresser des percées dans des domaines tels que l'IA physique, la fabrication et les soins de santé.

La frontière économique en chiffres

60+

Nouveaux partenaires

Mila a accueilli 62 nouvelles organisations partenaires au sein de sa communauté, qui compte désormais 192 partenaires.

400+

Projets

Au cours du dernier exercice financier, les initiatives d’adoption et d’innovation en IA de Mila ont mené à 406 projets et transactions, impactant positivement 239 organisations à travers divers secteurs.

99

Startups incubées

Mila Ventures a soutenu 99 entreprises de technologie profonde en phase initiale pour établir et développer leurs activités à Montréal, renforçant la position de la ville en tant que pôle mondial majeur pour l’entrepreneuriat en IA.

137,6 M$+

Financement total sécurisé

Les startups soutenues par Mila Ventures ont levé plus de 137,6 millions de dollars en capital d’investissement, alimentant la commercialisation de la recherche de pointe en IA et stimulant la croissance économique à long terme.

189

Chercheur·euse·s en IA mobilisé·e·s

Mila Ventures a mobilisé 189 chercheur·euse·s en IA grâce à des programmes de création d'entreprises spécialisés et des événements phares, faisant le lien entre la découverte académique et la création d'entreprises prêtes pour le marché.



Accélérer l’exploration des minéraux critiques au Canada grâce à l’IA

Assurer l’approvisionnement en minéraux critiques tels que le zinc, le nickel, le graphite et les terres rares est vital pour les secteurs de l'énergie renouvelable et de la fabrication avancée du Canada.

En partenariat avec Ressources naturelles Canada, les chercheur·euse·s de Mila ont évalué le potentiel de l'apprentissage profond appliqué à des décennies d'archives géoscientifiques historiques.

Ce projet a démontré comment les modèles prédictifs peuvent agréger des données géologiques complexes pour générer des cartes prospectives ciblant des gisements à fort potentiel, posant ainsi les bases méthodologiques essentielles pour une exploration axée sur les données à travers le Canada.



Accélérer la découverte de médicaments grâce à l’IA

Alors que les outils d'IA modernes peuvent prédire la forme de base des protéines, déterminer exactement avec quelle force un nouveau médicament se liera à une cible biologique spécifique reste un défi.

Pour combler ce fossé, le professeur de HEC Montréal et de Mila Jian Tang a développé, en partenariat avec Intel, l'Atom-level Diffusion Transformer (ADiT). S'appuyant sur l'architecture d'AlphaFold 3, ce nouveau modèle analyse les complexes biologiques et apprend comment les séquences et les structures interagissent.

Pré-entraîné sur de vastes ensembles de données, ADiT peut prédire avec une haute précision les affinités de liaison pour de nouveaux médicaments, anticorps et protéines, fournissant aux développeur·euse·s pharmaceutiques un outil puissant pour cribler et concevoir rapidement des médicaments plus efficaces.



Attirer des entreprises mondiales au Québec



Polaire : moderniser la démocratie locale grâce à l'IA



Faire avancer l'IA robotique dans la fabrication

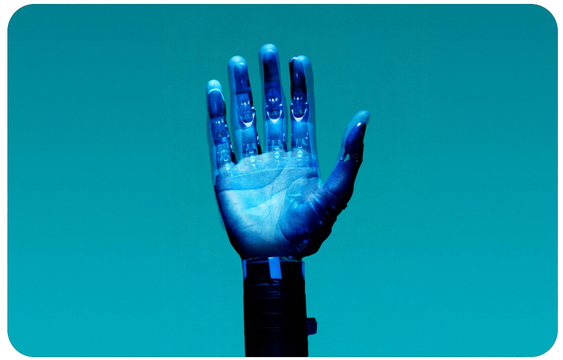

Construire une IA physique interprétable

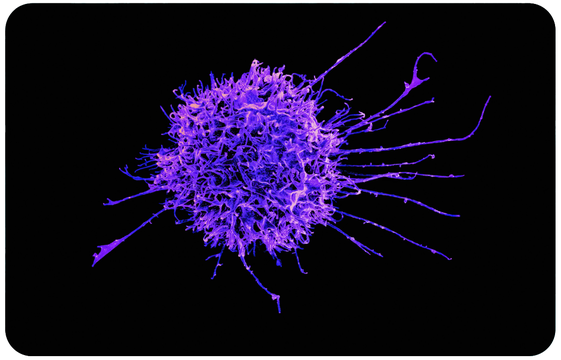

Décoder le système immunitaire grâce à l'IA



Faire avancer les neurotechnologies

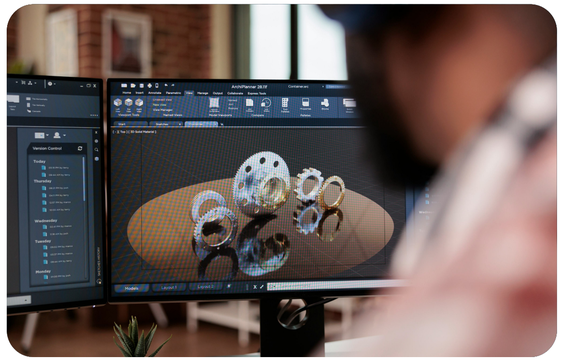

Automatiser la conception 3D avec les LLM

Mila

Frontière technologique

À mesure que les modèles d'IA gagnent en puissance, l'infrastructure nécessaire pour les exécuter doit évoluer pour être durable, accessible et sûre.

De la création d'une architecture d'IA ouverte prête pour l'entreprise avec Mozilla à la mise au point du premier chien-guide robotique entièrement autonome, en passant par la réduction de l'empreinte énergétique grâce à une inférence optimisée, Mila fait progresser les systèmes d'IA ouverts et efficients.



Mila et Mozilla construisent une IA ouverte

Mila dirige le développement technique d'une couche fondamentale d'IA ouverte en partenariat avec Mozilla et avec le soutien du gouvernement du Canada.

Soutenue par Hypertec, l'initiative fournit une architecture technologique permettant aux entreprises, aux institutions publiques et aux prestataires de soins de santé de déployer localement des systèmes d'IA prêts pour la production.

En éliminant la dépendance envers des plateformes propriétaires coûteuses, le projet garantit que les organisations maintiennent un contrôle souverain sur leur infrastructure numérique, leur technologie et leurs données propriétaires.



Le premier chien-guide robotique entièrement autonome

Former un chien-guide certifié coûte des dizaines de milliers de dollars et les demandeur·euse·s peuvent attendre des années avant de pouvoir en accueillir un dans leur vie.

Le chercheur de Mila Florian Golemo a conçu Milo, le premier chien-guide robotisé entièrement autonome qui aide les personnes à naviguer en toute sécurité dans les espaces intérieurs et extérieurs.

Pour moins de 2 000 $, ce compagnon robotique ouvert propulsé par l'IA pourrait être produit en série pour soutenir des milliers de personnes pendant qu'elles attendent un vrai chien.

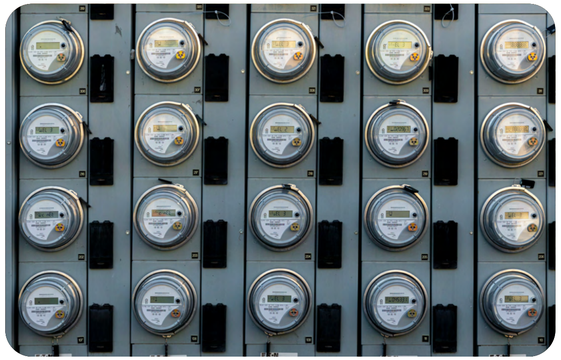

Réduire les coûts énergétiques de l'inférence d'IA

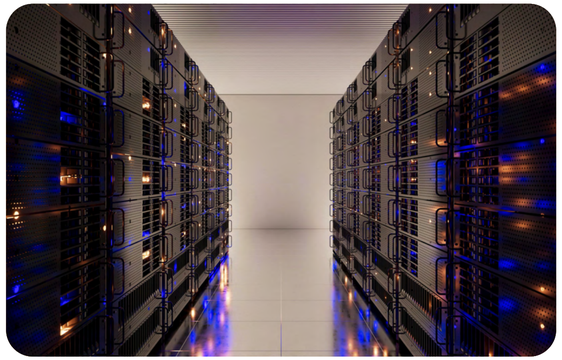

Optimiser les ressources pour une infrastructure d'IA évolutive

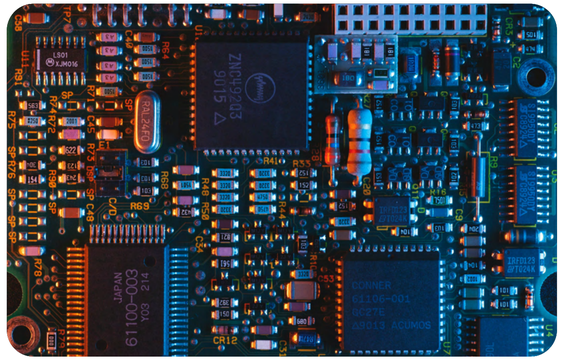

Fondations mathématiques pour une IA efficiente en calcul



Optimiser le choix des modèles d'IA

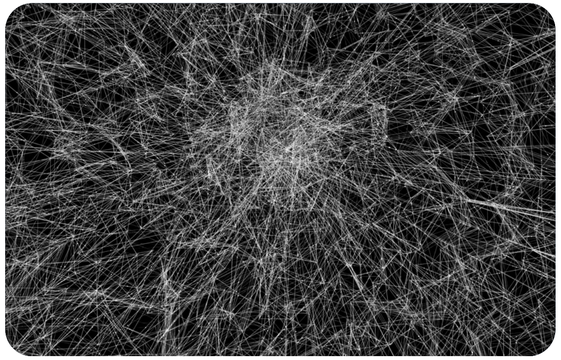

Cadres ouverts et reproductibles pour les agents web



Mila

Frontière sociétale

L’évolution rapide de l'intelligence artificielle exige une gouvernance solide et une coopération internationale. Grâce à un vaste réseau de gouvernements, d'organisations internationales et de partenaires académiques, Mila façonne activement le déploiement stratégique et la gouvernance de l’IA aux échelles locale, nationale et mondiale.

Notre travail englobe également la protection du réseau électrique québécois et de l'intégrité de l'information, la mise en place de cadres robotiques responsable et une éducation mondiale en IA pour les décideur·euse·s politiques, garantissant que l'IA reste sûre tout en servant le bien public.

La frontière sociétale en chiffres

300 M$

Obtenus pour LoiZéro

LoiZéro a obtenu jusqu'à 300 millions de dollars pour accélérer la recherche mondiale sur la sécurité de l'IA et construire des garde-fous techniques sous la direction scientifique de Yoshua Bengio.

231

Responsables des politiques publiques outillé·e·s

À travers Avantage IA et Boussole des politiques en IA, Mila a formé 231 fonctionnaires et décideur·euse·s à la gouvernance pratique et à l'adoption responsable de l'IA.

7 445

Apprenant·e·s touché·e·s

Au cours de l'année écoulée, 7 445 apprenant·e·s ont participé à des programmes et conférences promouvant l'IA responsable.



Sécuriser le réseau électrique québécois grâce à l'IA

Maintenir un réseau électrique fiable sur le vaste territoire québécois exige une vigilance constante sur des milliers de kilomètres d'infrastructures et de forêts environnantes. Pour relever ce défi d'envergure, Mila s’est associé à Hydro-Québec afin d’explorer et d’évaluer des modèles d'IA de nouvelle génération.

Ces modèles analysent des données de cartographie 3D détaillées captées le long des corridors pour localiser avec précision les actifs critiques et signaler la végétation envahissante avant que des pannes ne surviennent.

En combinant l'expertise opérationnelle d'Hydro-Québec et la recherche de pointe en IA de Mila, ce partenariat accélère la transition vers une gestion automatisée des réseaux d'énergie.



Canada et Allemagne : un partenariat stratégique en IA

Mila a signé un accord stratégique avec le Centre de recherche allemand pour l'intelligence artificielle (DFKI), officialisant un partenariat pluriannuel pour renforcer la recherche et l'innovation bilatérales en IA.

Cet accord permet aux deux instituts de premier plan de lancer des projets de recherche conjoints et de partager leur expertise scientifique axées sur l'avancement d'architectures d'IA durables et dignes de confiance.

En combinant les forces de leurs écosystèmes, Mila et le DFKI visent à combler le fossé entre la recherche appliquée et fondamentale en IA entre le Canada et l'Allemagne, favorisant la collaboration scientifique internationale, la mobilité des étudiant·e·s et les transferts technologiques.



Le Rapport international sur la sécurité de l'IA



Yoshua Bengio et Valérie Pisano rejoignent le Conseil national sur l'IA



Renforcer la coopération en IA entre le Canada et la France



Outiller les décideur·euse·s politiques canadien·ne·s



IA ouverte pour l'intégrité de l'information et la supervision humaine



Une approche inclusive pour une robotique responsable



Mondialiser l'éducation à l'IA responsable



Enseigner la littératie en IA en ligne



Mila

Frontière humaine

Depuis sa création, Mila croit que le progrès technologique doit également se mesurer à travers ses bénéfices pour les personnes et les communautés. Nous nous engageons à encourager une IA plus sûre et plus inclusive en élevant les perspectives autochtones, en soutenant la souveraineté des données et en donnant la parole aux groupes sous-représentés.

Cette conviction profonde se reflète dans notre engagement envers la souveraineté culturelle et linguistique. Grâce à un laboratoire vivant en IA avec Télé-Québec, Mila améliore la découvrabilité du contenu en langue française pour les jeunes, et un partenariat avec Cohere établit des critères d'évaluation pour le français québécois, garantissant que les modèles de pointe reflètent fidèlement nos réalités culturelles locales.

La frontière humaine en chiffres

800+

Participant·e·s au Rassemblement sur l'IA autochtone de Mila

En juillet, Mila a accueilli son deuxième Rassemblement sur l'IA autochtone, réunissant 830 participant·e·s en ligne et en personne.

500+

Nouveaux membres à Mila

Au cours du dernier exercice financier, plus de 500 nouveaux·elles chercheur·euse·s et collaborateur·trice·s ont rejoint la communauté de Mila.

63 %

D'étudiant·e·s internationaux·ales

Le rôle de Mila en tant que pôle mondial pour la recherche en IA se reflète dans la diversité de son corps étudiant, avec 63 % provenant de l'extérieur du Canada.

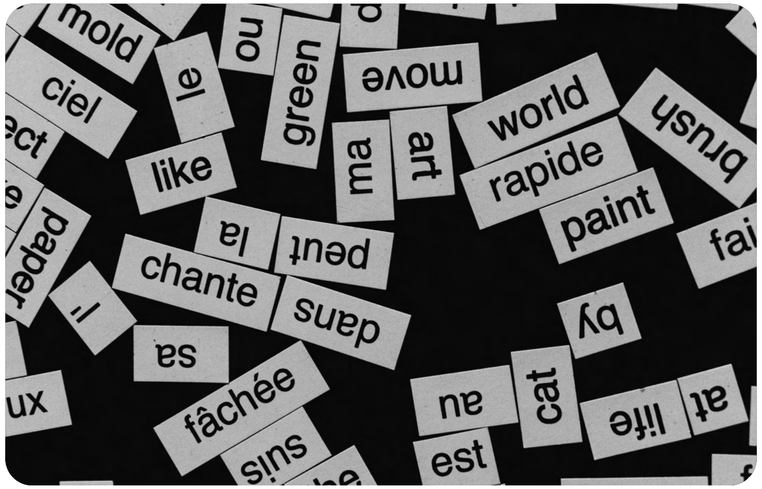

Faire rayonner la culture québécoise et affirmer la souveraineté linguistique en IA

Pour que l'IA de pointe reflète les réalités locales, Mila a lancé deux initiatives stratégiques visant à favoriser des systèmes d'IA plus inclusifs.

Grâce à un laboratoire vivant novateur mené avec Télé-Québec, Mila conçoit des algorithmes d'IA pour accroître la découvrabilité et l'accessibilité des contenus culturels locaux auprès des jeunes générations. En parallèle, une collaboration avec Cohere met en place des balises d'évaluation de l'IA multilingue adaptées au français québécois, permettant aux modèles de saisir fidèlement les nuances institutionnelles et culturelles d'ici.

Ensemble, ces partenariats permettent aux organisations de déployer une IA culturellement digne de confiance, tout en renforçant la vitalité de la langue française dans l'espace numérique.



Célébrer le Rassemblement sur l’IA autochtone de Mila et les Éclaireurs autochtones en IA

Mila a co-organisé le 2e Rassemblement annuel sur l'IA autochtone avec Abundant Intelligences, réunissant plus de 830 participant·e·s du monde entier, en ligne et en personne, dont 45 figures de premier plan de l'IA autochtone, pour faire avancer le dialogue à l'intersection de l'intelligence artificielle et de l'innovation autochtone.

Sur deux jours de conférences principales et de panels, les discussions ont porté sur l’affirmation de la souveraineté des peuples autochtones en matière de données, la promotion d’un développement éthique de l’IA et la préservation des langues et du patrimoine culturel autochtones pour les générations futures.

Le Rassemblement a également marqué l'aboutissement de la 3e cohorte des Éclaireurs autochtones en IA, avec la présentation de projets issus d’un parcours professionnel de sept semaines conçu pour soutenir le développement des compétences des jeunes autochtones.



Littératie numérique pour les communautés autochtones



Formation du Cercle consultatif autochtone sur l'IA

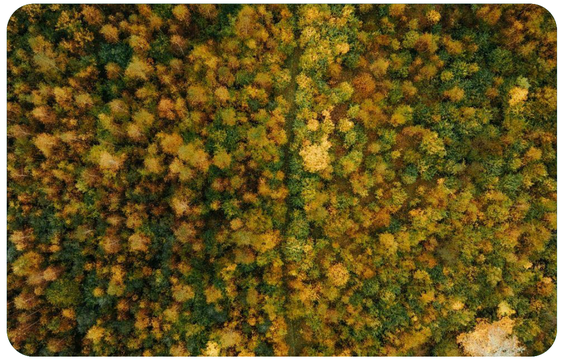

Accélérer la cartographie des risques de feux de forêt grâce à l'IA



Améliorer la gestion de crise de la Croix-Rouge grâce à l'IA



Sécurité de l'IA conversationnelle pour la santé mentale des jeunes



AI4Good Lab : 10 ans à faire place à la diversité des voix en IA

États financiers

Revenus

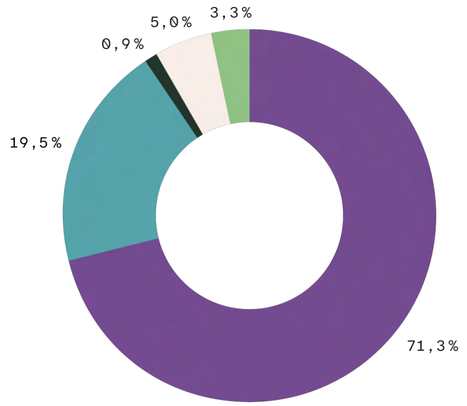

- Subventions gouvernementales
- Contrats avec l’industrie
- Location
- Autres
- Amortissement des apports reportés afférents aux immobilisations corporelles

Total des revenus	77 343 371

Dépenses

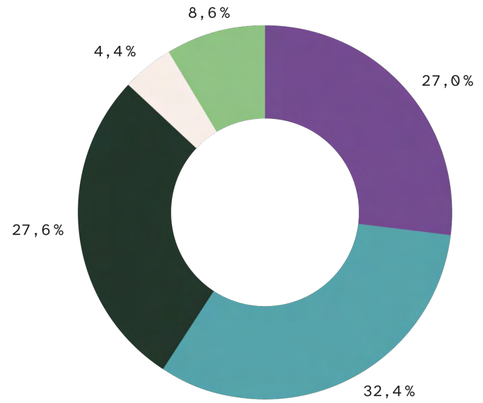

- Recherche
- Support à la recherche, à l’innovation et à la capacité de calcul
- Projets, relations et formations avec l’industrie
- Amortissement des immobilisations corporelles
- Administration générale

Total des dépenses	77 539 385


Mila